



ARCHI-GRAF

JANUSZ KICIŃSKI & ROMAN SZUMNY



ARCHI-GRAF
JANUSZ KICIŃSKI & ROMANSZUMNY



ARCHI-GRAF
JANUSZ KICIŃSKI & ROMAN SZUMNY





ARCHI-GRAF
JANUSZ KICIŃSKI & ROMAN SZUMNY

BILANS POWIERZCHNI		
NR POM	NAZWA POMIESZCZENIA	POW. PODŁOGI
0.01	watrotop	5,21
0.02	komunikacja	33,16
0.03	wc OZN	6,32
0.04	pom. techniczne	5,50
0.05	szatnia	12,11
0.06	sala rehabilitacyjna	11,92
0.07	łazienka OZN	7,87
0.08	komora NOR	35,27
0.09	pom. gospodarcze	5,83
0.10	klatka schodowa	10,05
RAZEM		133,24

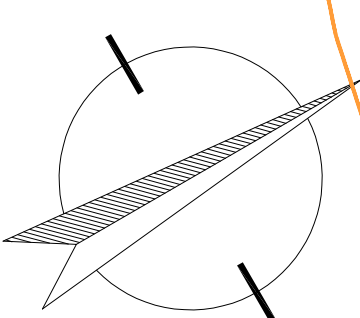

**UKŁAD FUNKCJONALNY
RZUT POZIOM 0
skala 1:100**

ARCHI-GRAF
JANUSZ KICINSKI & ROMAN SZUMNY

64-920 PŁA, UL. KOSSAKA 110 TEL./FAX (06)2137075 : 351257
remizja: modyfikacje: projektant: data: podpis:

Investor:
Stowarzyszenie nurków niepełnosprawnych
"KROK PO KROKU HSA"
Al. Niepodległości 98c 64-920 Pila
nazwa i adres obiektu budowlanego:
Obiekt szkoleniowo - rehabilitacyjny
działka nr 37/1, jedn. ewidencyjna 301901_1 Pila,
obręb 0010 Pila

projektant:
mgr inż. arch. Janusz Kiciński
mgr inż. arch. Roman Szumny
bez ograniczeń w specjalności architektonicznej
Nr ewidencyjny: GP-7342/1828/91

opracował: mgr inż. arch. Natalia Kicińska - Antosik
sprawdził: mgr inż. arch. Roman Szumny
uprawnienie budowlane do projektowania
bez ograniczeń w specjalności architektonicznej
Nr ewidencyjny: GP-7342/1828/91

tytuł rysunku: RZUT POZIOM 0
nr rys.: PAB-1089-21-01
etap projektowania: projekt
konceptcja
data oprac.:
lipiec 2024
branża architektura
skala: 1:100

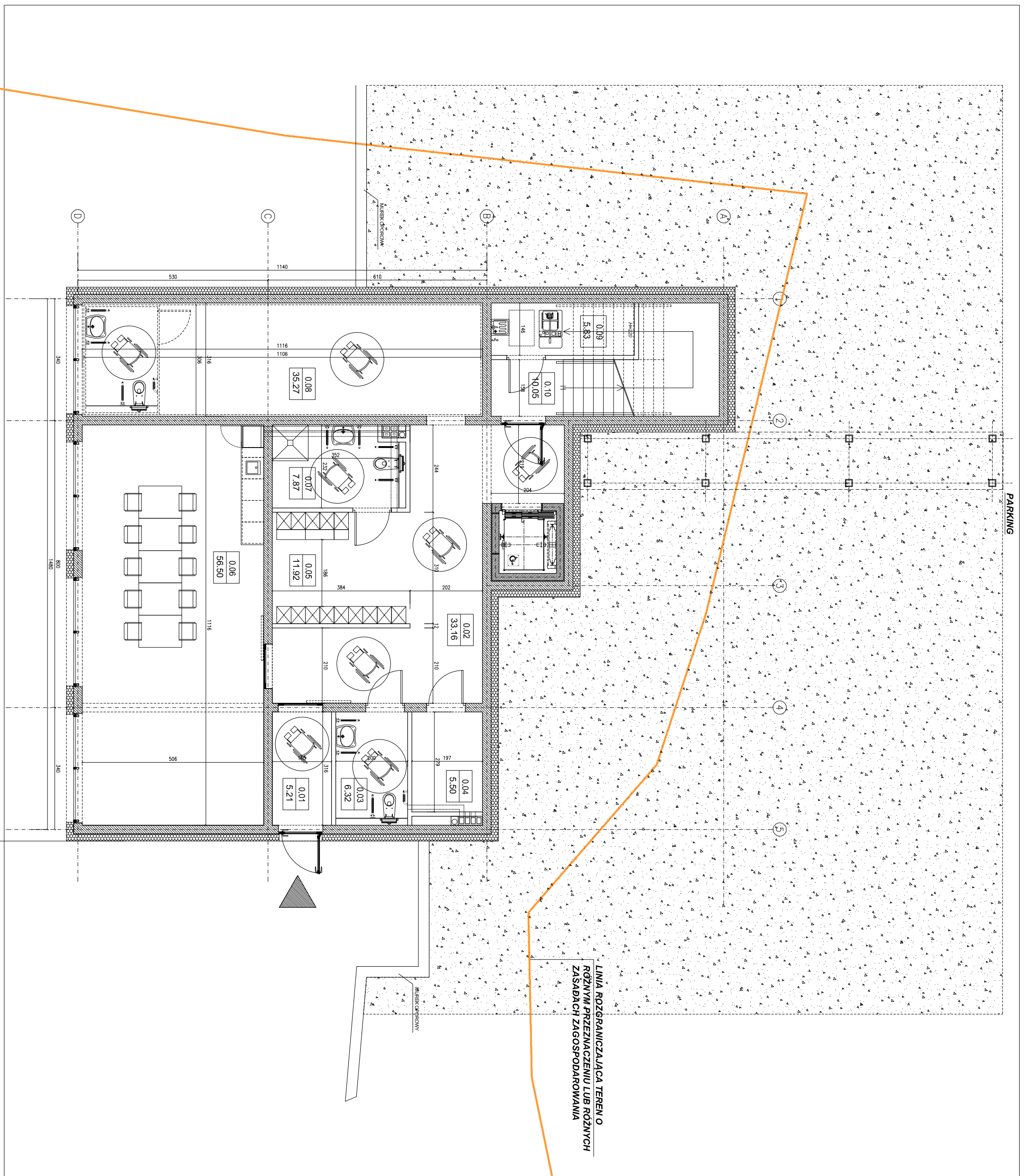

PARKING

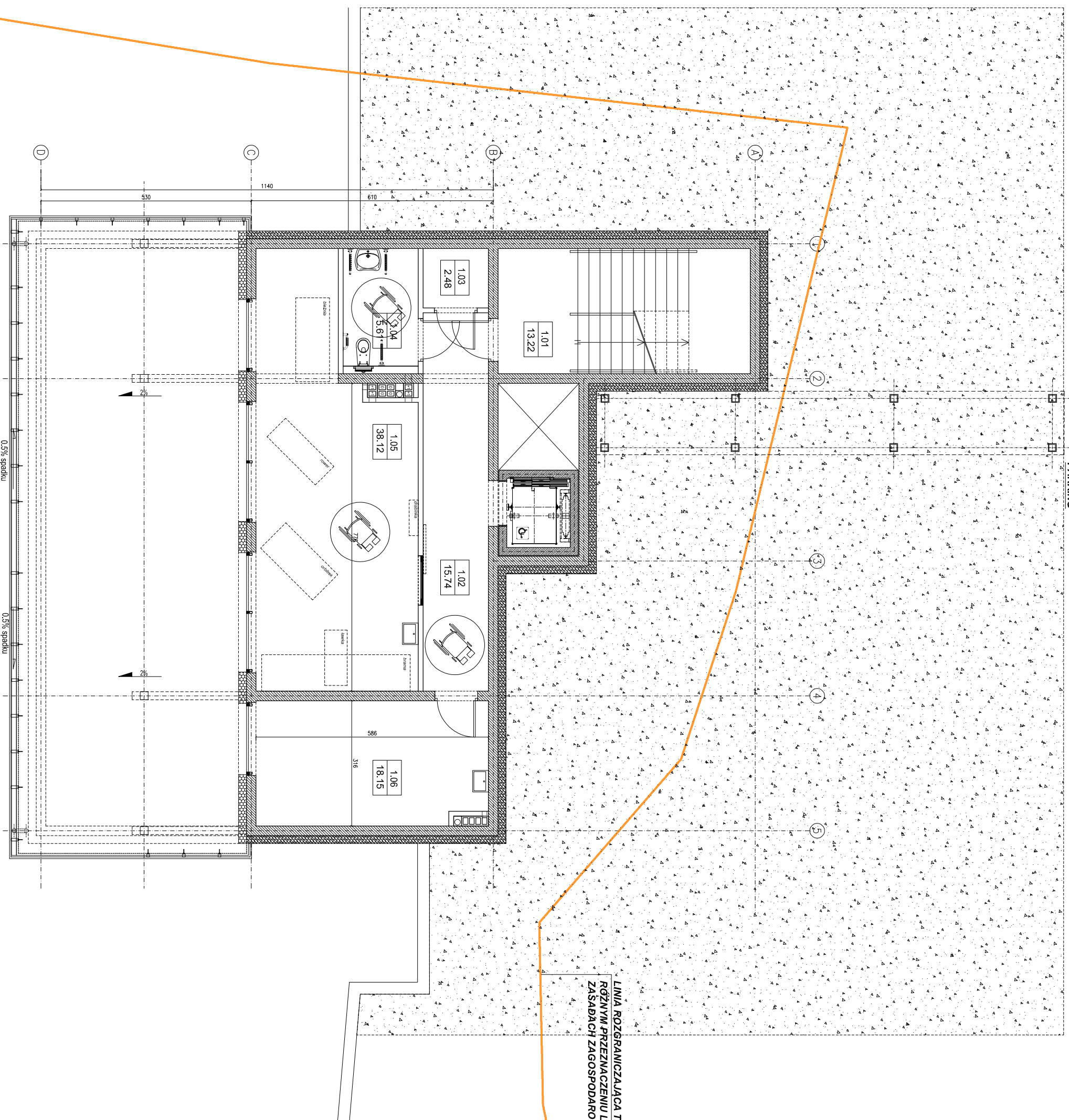

LINIA ROZGRANICZAJĄCA TEREN O RÓŻNYM PRZEZNACZENIU LUB RÓŻNYCH ZASADACH ZAGOSPODAROWANIA

BILANS POWIERZCHNI		
NR POM	NAZWA POMIESZCZENIA	POW. PODŁOŻI
1.01	klatka schodowa	13,22
1.02	komunikacja	15,74
1.03	pom. gospodarcze	2,48
1.04	wc OZN	5,61
1.05	sala rehabilitacyjna	38,12
1.06	gabinet	18,15
RAZEM		93,32

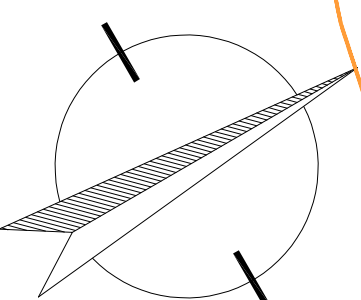

UKŁAD FUNKCJONALNY RZUT POZIOM +1 skala 1:100

ARCHI-GRAF
JANUSZ KICIEŃSKI & ROMAN SZUMNY

64-920 PŁA, UL. KOSSAKA 110 TEL./FAX (06)2137075 ; 351257

remizja: modyfikacje: projektant: data: podpis:

inwestor:
Stowarzyszenie nurków niepełnosprawnych
"KROK PO KROKU HSA"

AI. Niepodległości 98c 64-920 Pila

nazwa i adres obiektu budowlanego:
Obiekt szkoleniowo - rehabilitacyjny
działka nr 37/1, jedn. ewidencyjna 301901_1 Pila,
obręb 0010 Pila

projektant:
mgr inż. arch. Janusz Kiciński
mgr inż. arch. Roman Szumny
bez ograniczeń w specjalności architektonicznej
Nr ewidencyjny: GP-7342/1829/91

sprawdził:
mgr inż. arch. Roman Szumny
uprawnienie budowlane do projektowania
bez ograniczeń w specjalności architektonicznej
Nr ewidencyjny: GP-7342/1829/91

opracował: mgr inż. arch. Natalia Kicińska – Artoska
tytuł rysunku: RZUT POZIOM +1

nr rys.: PAB-1089-21-01 data oprac.: bryzo architektura

etap projektowania: projekt data oprac.: skala: 1:100
konceptcja lipiec 2024

BILANS POWIERZCHNI

NR POM	NAZWA POMIESZCZENIA	POW. PODŁOGI
2.01	Klatka schodowa	9,32
2.02	kommunikacja	15,74
RAZEM		25,06

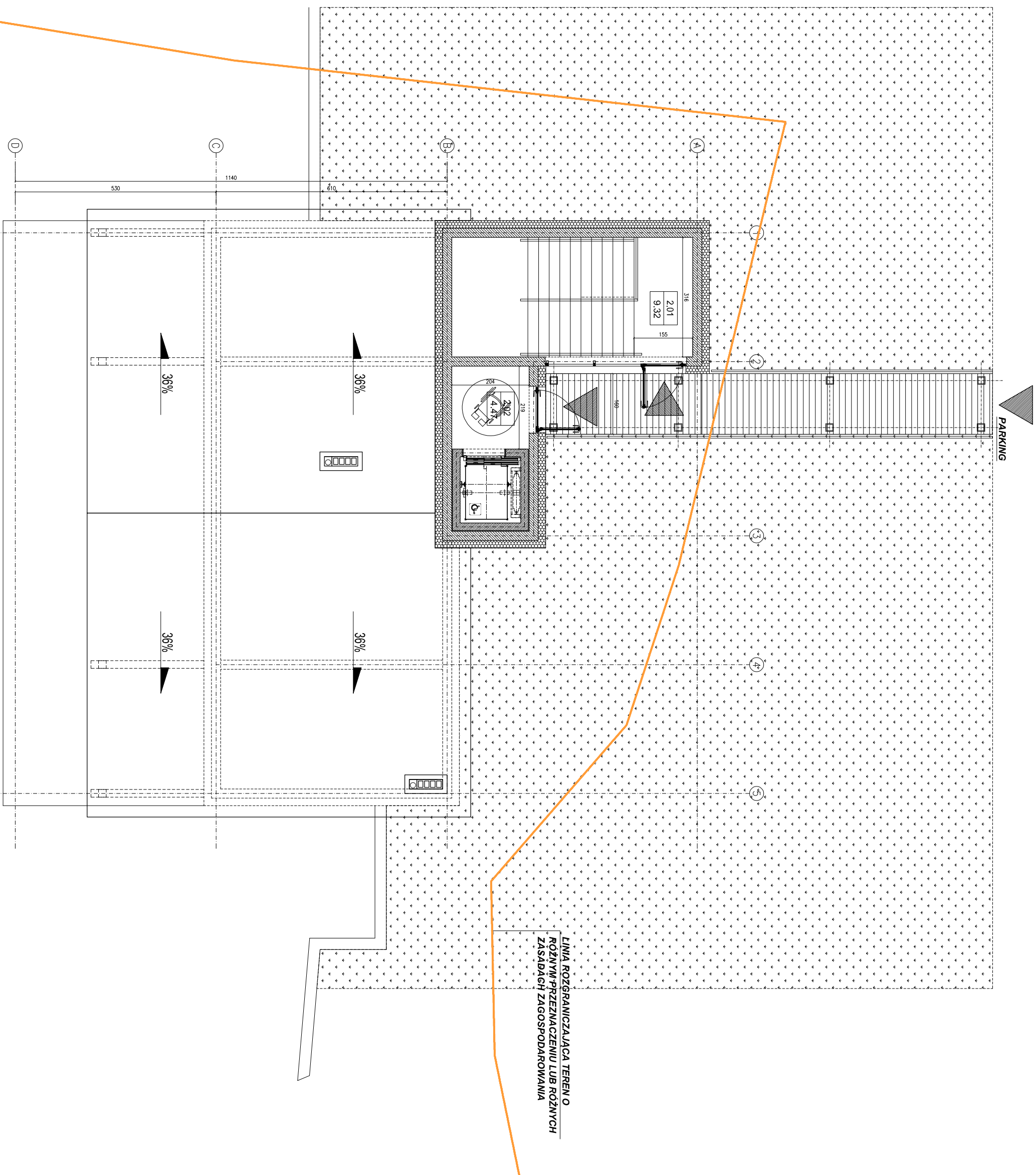

LINIA ROZGRANICZAJĄCA TEREN O
RÓŻNYM PRZEZNACZENIU LUB RÓŻNYCH
ZASĄDACH ZAGOSPODAROWANIA

**UKŁAD FUNKCJONALNY
RZUT POZIOM +1,5
skala 1:100**

ARCHI-GRAF
JANUSZ KICIEŃSKI & ROMAN SZUMNY

64-920 PŁA, UL. KOSSAKA 110 TEL./FAX (06)2137075 : 3512757
renizja: modyfikacje: projektant: data: podpis:

Investor:
Stowarzyszenie nurków niepełnosprawnych
"KROK PO KROKU HSA"
Al. Niepodległości 98c 64-920 Pila
nazwa i adres obiektu budowlanego:
działka nr 37/1, jedn. ewidencyjna 301901_1 Pila,
obręb 0010 Pila

projektant:
mgr inż. arch. Janusz Kiećski,
mgr inż. arch. Roman Szumny,
bez ograniczeń w specjalności architektonicznej
Nr ewidencji GP-7342/1828/91

opracował: mgr inż. arch. Natalia Kicińska – Antosik
sprawdził: mgr inż. arch. Roman Szumny
uprawnienie budowlane do projektowania
bez ograniczeń w specjalności architektonicznej
Nr ewidencji GP-7342/1828/91

tytuł rysunku: RZUT POZIOM +1,5
nr rys.: PAB-1089-21-01
etap projektowania: projekt data oprac.:
konceptcja lipiec 2024
branża architektura
skala: 1:100

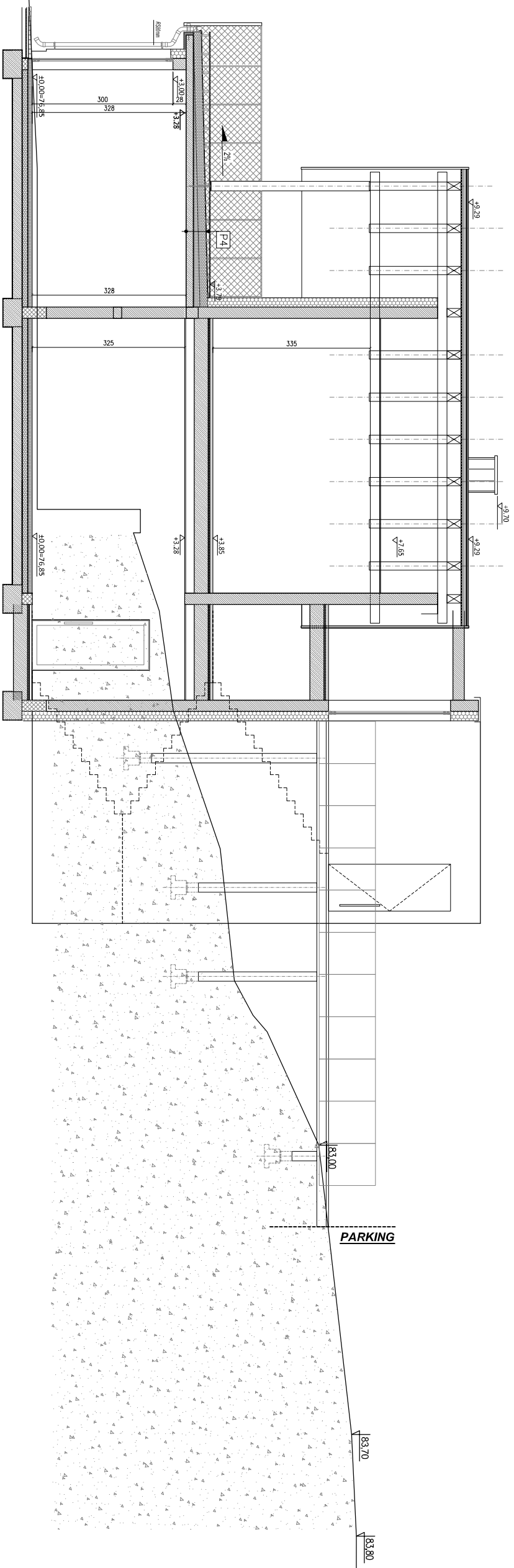

PRZEKRÓJ skala 1:100

ARCHI-GRAF
JANUSZ KICIEŃSKI & ROMAN SZUMNY

64-920 PŁA. UL. KOSSAKA 110 TEL./FAX (06)2137075 : 3512757

remizja: modyfikacje: projektant: data: podpis:

inwestor:
 Słowatyzszenie nurków niepełnosprawnych
 "KROK PO KROKU HSA"

AI. Niepodległości 98c 64-920 Płia

nazwa i adres obiektu budowlanego:
 obiektu szkoleniowo - rehabilitacyjny
 działka nr 37/1, jedn. ewidencyjna 301901_1 Płia,
 obręb 0010 Płia

projektant:
 mgr inż. arch. Janusz Kiciński,
 bez ograniczeń w specjalności architektonicznej
 Nr ewidencji GP-7342/1828/91

projektant:
 mgr inż. arch. Roman Szumny,
 bez ograniczeń w specjalności architektonicznej
 Nr ewidencji GP-7342/1828/91

opracował: mgr inż. arch. Natalia Kicińska – Autorka

tytuł rysunku: **PRZEKRÓJ**

nr rys.: PAB-1089-21-01

etap projektowania: projekt

konceptcja

data oprac.: lipiec 2024

skala: 1:100

branża architektura

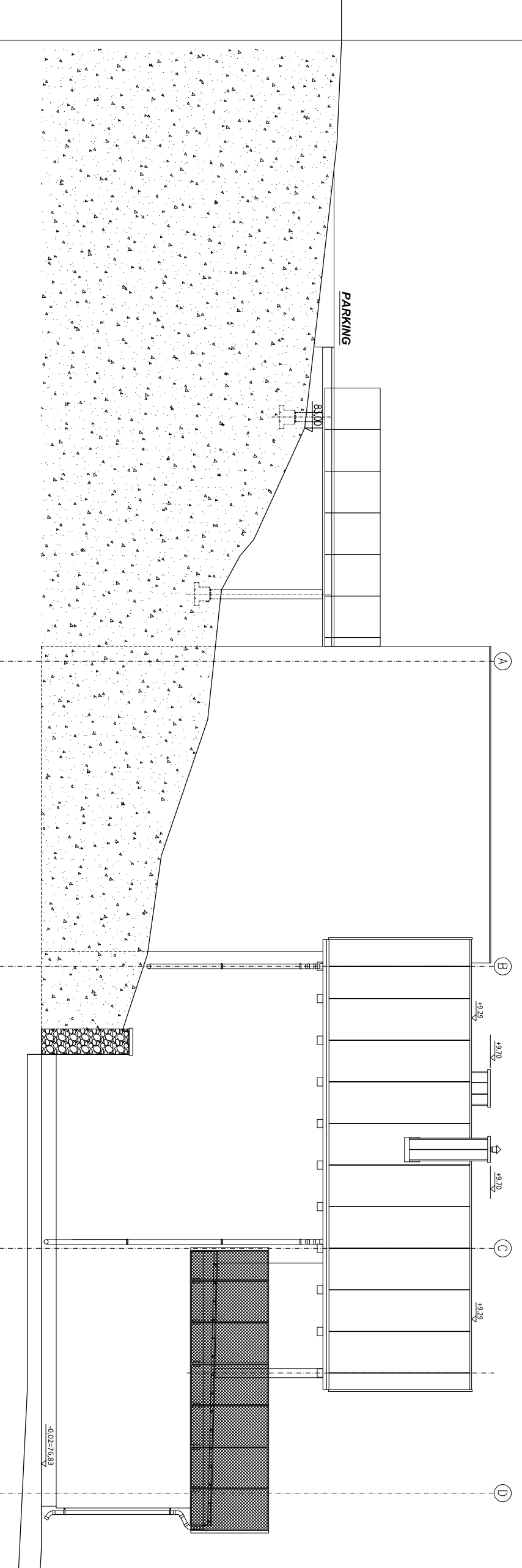
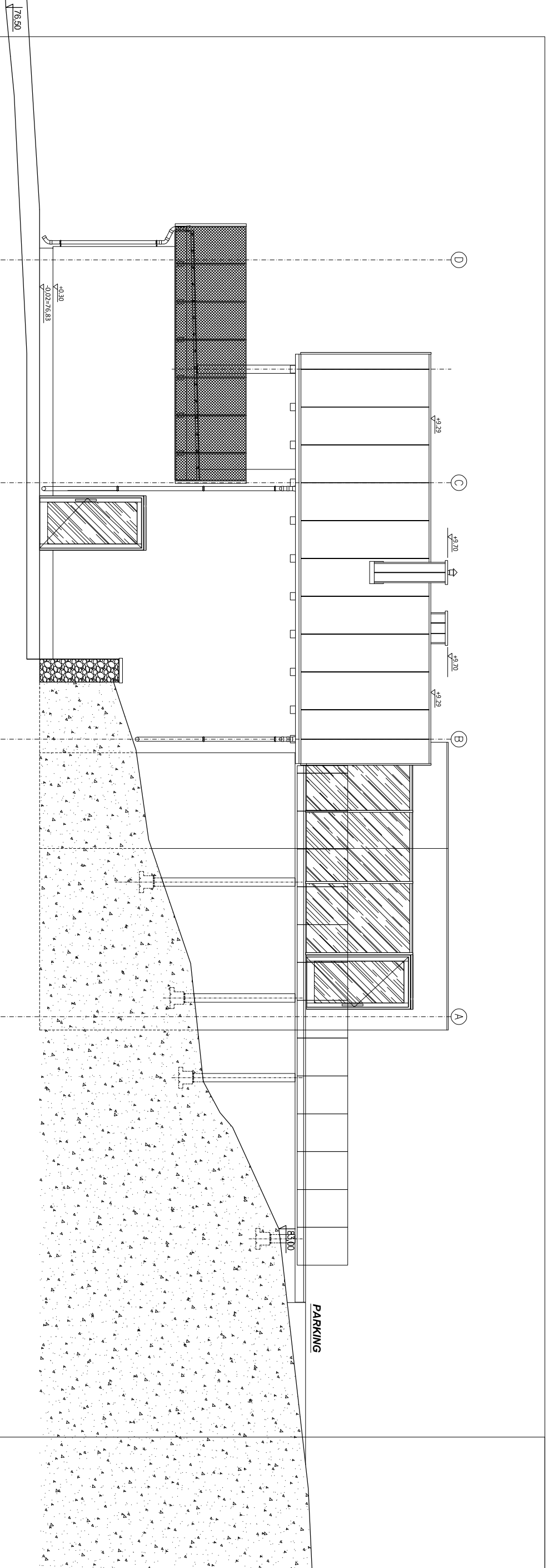

ELEWACJA BOCZNA I
ELEWACJA BOCZNA II
skala 1:100

ARCHI-GRAF
JANUSZ KICINSKI & ROMAN SZUMNY

64-920 PŁA, UL. KOSSAKA 110 TEL./FAX (067)2137075 : 3512757

remiza: modyfikacje: projektant: data: podpis:

inwestor:
 Stowarzyszenie nurków niepełnosprawnych
 "KROK PO KROKU HSA"

nazwa i adres obiektu budowlanego:
 Al. Niepodległości 98c 64-920 Płża

Obiekt szkoleniowo - rehabilitacyjny
 działka nr 37/1, jedn. ewidencyjna 301901_1 Płża,
 obręb 0010 Płża

projektant:
 mgr inż. arch. Janusz Kiciński
 bez ograniczeń w specjalności architektonicznej
 Nr ewidencji GP-7342/1828/91

opracował:
 mgr inż. arch. Natalia Kicińska - Artoska

mgr inż. arch. Roman Szumny
 uprawnienie budowlane do projektowania
 bez ograniczeń w specjalności architektonicznej
 Nr ewidencji GP-7342/1828/91

tytuł rysunku: **ELEWACJA BOCZNA I, BOCZNA II**

nr rys.: PAB-1089-21-01

etap projektowania: projekt data oprac.: lipiec 2024

konceptcja bryła architektura skala: 1:100